

Prothèse faciale

Le CHU de Québec-Université Laval héberge un service de prothèse faciale de haute qualité anatomique, appelée aussi **épithèse**. Ce service s'adresse à des personnes ayant subi l'ablation d'une partie importante de leur visage, soit l'œil, le nez ou bien l'oreille. Reconnue pour l'excellence de son travail, l'équipe fait rayonner son offre de services à la grandeur du Québec.

Les épithèses permettent de retrouver l'image corporelle perdue lorsqu'une chirurgie de reconstruction est trop difficile à réaliser.

L'épithésie soigne la personne autant dans sa santé physique que sur le plan psychologique ou dans sa vie sociale: on peut reprendre ses activités courantes sans porter le poids du regard des autres.



Épithèses du visage - oeil



Cause: cancer de l'oeil

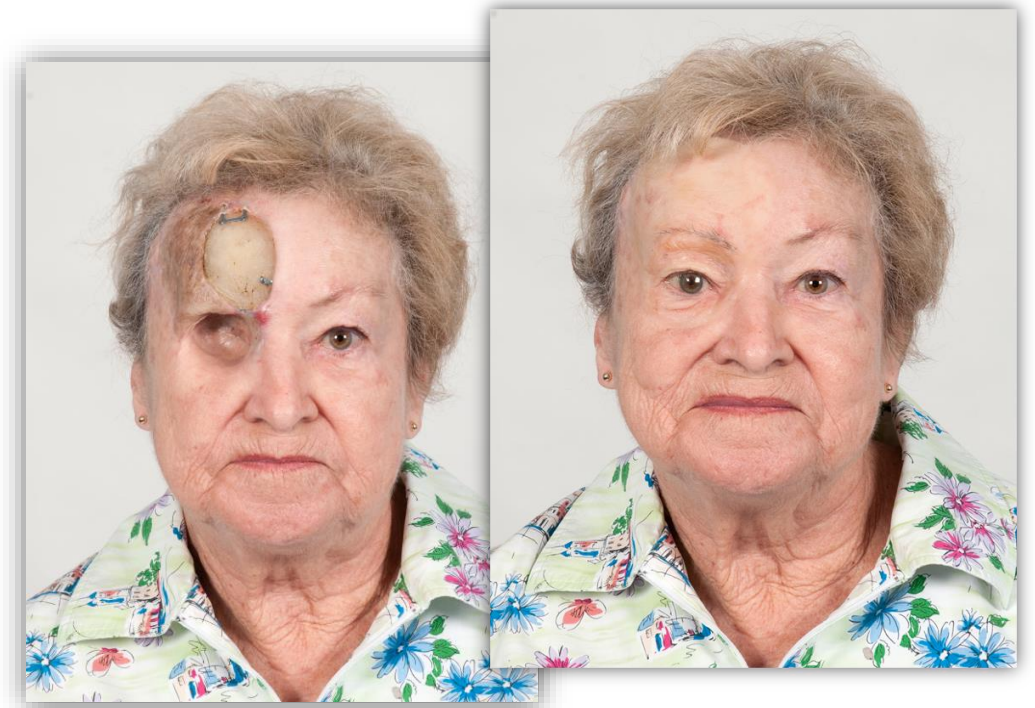

Cause: cancer de l'oeil

Épithèse du visage - oreille



Cause: accident d'auto



Cause: malformation de naissance

Épithèses du visage – région nasale



Cause: cancer nasal



Cause: cancer de la peau

Méthodes de rétention des épithèses

- Les épithèses doivent être retenues au visage.
- Elle doivent être retirée à chaque soir pour l'hygiène.
- Les moyens de rétention sont:
 - par rétention mécanique
 - par collage
 - par ancrages sur implants

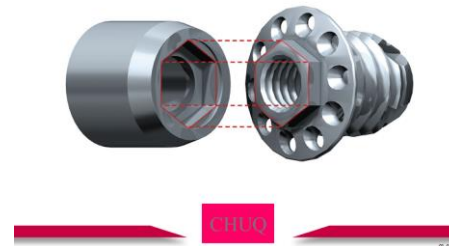

Étapes de réalisation d'une épithèse

- Chaque personne a un besoin unique et différent, l'équipe d'épithésie est avant tout à la recherche de la qualité
- La plupart des épithèses se réalisent entre 4 à 12 visites

